送迎登録方法

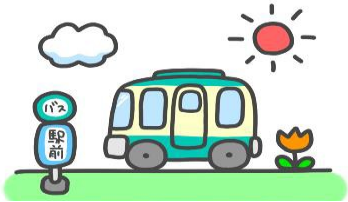

① スポーツプラザホウトク小田原事務所に行き送迎登録をする

スポーツプラザ報徳小田原事務所
◆神奈川県小田原市堀之内458　0465-37-4600

ロンドリーナスクール送迎申し込み　登録料￥1,100

②バスルート確認　（報徳事務局にてご確認ください。）

１～2年生
１５時の各ルート
●号車・〇曜日
3～6年
１６時の各ルート
●号車・〇曜日

・ルートによっては希望の曜日がない場合もあります。
（スクールの曜日変更等で対応願います。）
・定員があるため乗車をお待ちいただくことがあります。
（登録時に受け入れられても調整してからの
確定になる場合もあります。）
・ルート上であれば乗車場所の相談は出来ます。

③登録したらロンドリーナ事務局へ登録を知らせる

・学年・利用する曜日・名前
◆ロンドリーナ事務局　0465-87-8359

乗り継ぎ方法

【１～2年生】

各ルート乗車⇨報徳到着（報徳入り口ベンチにて待っていてください。）
ロンドリーナ車両が報徳入り口ベンチまで迎えに行きます。

【3～６年生】

火・水・金曜日
各ルート乗車⇨報徳到着⇨⑧大井・千代コースの乗り継ぎ
（到着後自分で乗り換えてください。）
⑧コースのバスにてロンドリーナスクール会場まで送っていただきます。

帰りの便

【１～2年生】

帰りは保護者の方に基本スクール会場までお迎えに来てもらいます。

【3～6年生】

水曜日⇨小田原方面のみ
火曜日・金曜日⇨足柄方面のみ
ロンドリーナスクール会場から報徳車両にてお送りします。
※帰りの便の定員は２８名で締め切りますのでご了承ください。

注意事項とお知らせ

・バスコースが定員の場合は乗車できません。
・報徳の休館日はバスの運行はありません。
　　（報徳スクールスケジュールを確認ください。）
・お休み連絡は必ず報徳と、ロンドリーナ事務局に電話をする。
・交通事情により時間を過ぎてしまう場合もありますが
　指定時間より先に出発することはありません。
・バスの振替はできません。
・荒天の場合の運行状況は報徳のHPでご確認ください。
　http://www.sp-houtoku.com/odawara/bus.php

バスパスポートについて
・登録すると作成されます。（登録後　後日配布されますので報徳より受け取ってください。）
・スクルカカードと共にスクール時に必ず持ってくる。
・バスに乗車するときに必ずバスの運転手さんにバスパスポートを見せる。
・ロンドリーナスクールがお休みの時も報徳へバスの利用のないことを連絡する。
　　0465-37-4600